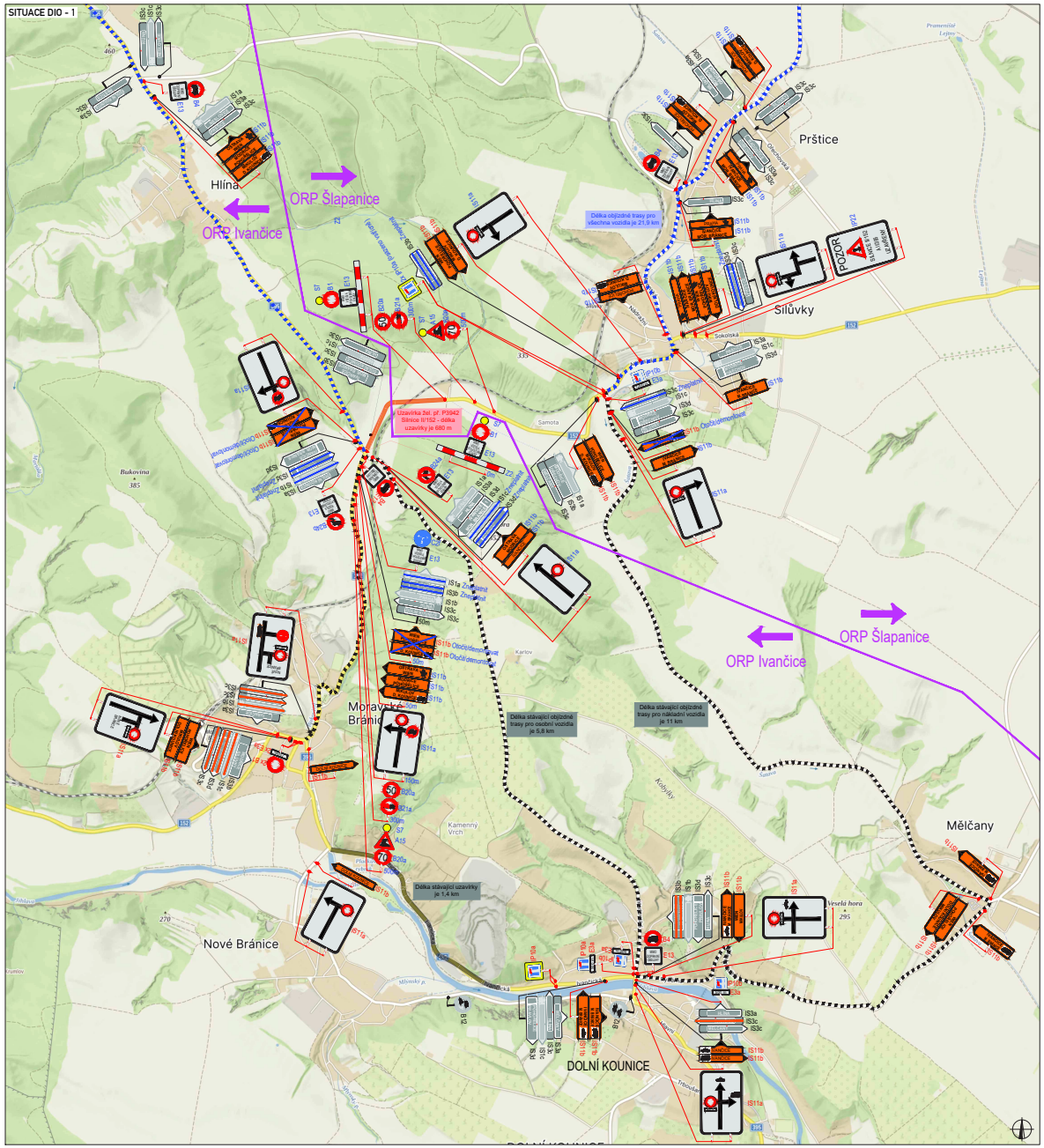

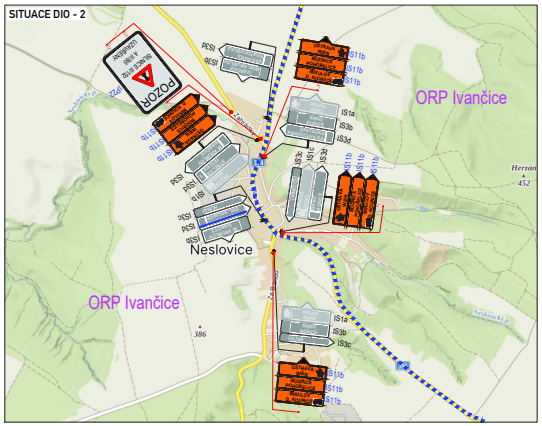

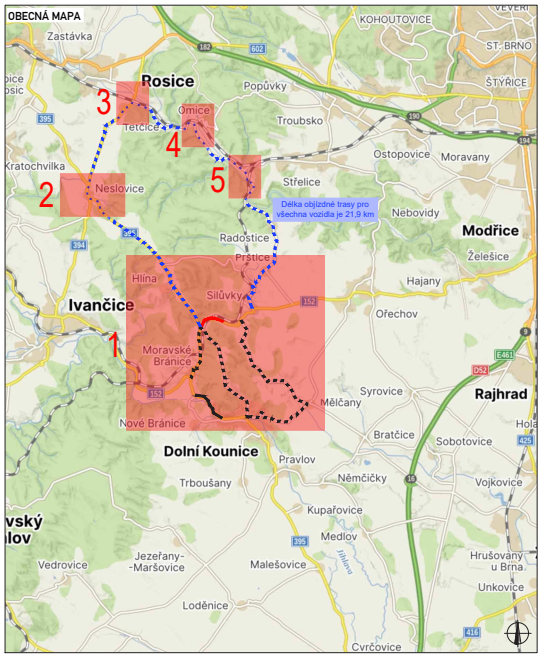

LEGENDA

- TRVALÉ SVISLÉ DOPRAVNÍ ZNAČENÍ
- STÁVAJÍCÍ DOČASNĚ ZNEPLATNĚNÉ TRVALÉ DOPRAVNÍ ZNAČENÍ
- STÁVAJÍCÍ PŘECHODNÉ DOPRAVNÍ ZNAČENÍ
- NAVRŽENÉ DOČASNĚ ZNEPLATNĚNÉ TRVALÉ DOPRAVNÍ ZNAČENÍ
- NAVRŽENÉ PŘECHODNÉ DOPRAVNÍ ZNAČENÍ
- UZAVŘENÝ ÚSEK DÉLKY 680 M
- OBJÍZDNÁ TRASA PRO VŠECHNA VOZIDLA DÉLKY 21,9 KM
- STÁVAJÍCÍ UZAVÍRKA
- OBJÍZDNÁ TRASA STÁVAJÍCÍ UZAVÍRKY

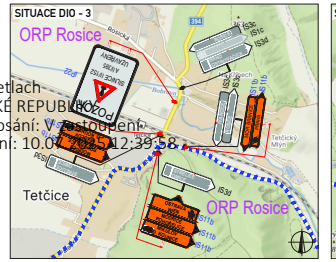

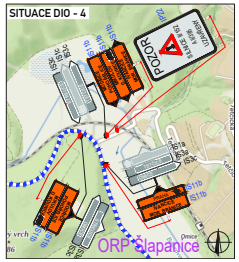

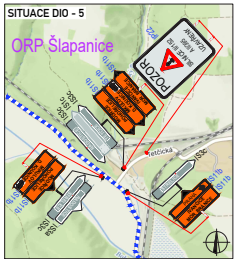

PLATNOST DOKUMENTACE

POLICIE ČESKÉ REPUBLIKY
Územní odbor Brno-venkov
Dopravní inspektorát, pracoviště dopravního inženýrství

Odsouhlaseno dne: 10. 7. 2025 1/1

Pod č.j.: KRPB- 137296 - 4 /ČJ-2025-0603DI-HRB

Dle § 24 ..... zák. č. 13/1997 Sb.

§ 77 ..... zák. č. 361/2000 Sb.

Platnost: 1 rok Podpis:

Bc. Martin Petlach
POLICIE ČESKÉ REPUBLIKY
Důvod podepsání: Z pověření
Čas podepsání: 10.07.2025 12:39:58

Upraveno dle připomínek PČR ZI 9.7. 2025
Použitá dopravní značení bude v případě nutnosti a v měřítcích stanovení IP.1
K návrhu dopravního značení byly vydány TP 85 Zásady pro dopravní značení na pozemních komunikacích.

VYPRACOVAL:	Jaroslav Martynek	
KONTROLOVAL:	Bc. Lukáš Vonderka, MBA	

NÁZEV STAVBY:	Uzavírka žel. přejezdu P3942 na sil. II/152 Silůvky - Moravské Bránice	ČÍSLO ZAKÁZKY: 168/2025
		FORMÁT: 6xA3
		ÚČEL: RDS
OBSAH:	DOPRAVNĚ - INŽENÝRSKÁ OPATŘENÍ	ČÍSLO PŘÍLOHY: 01
		DATUM: 07/2025

ZLINMARK DZ s.r.o.
Luleč 311
683 03 Luleč
Mob.: +420725894691
Mail: zlinmark@zlinmark.cz
www.zlinmark.cz